

DIPLOMADO EN **DISEÑO ARQUITECTÓNICO CON ENFOQUE BIOCLIMÁTICO**

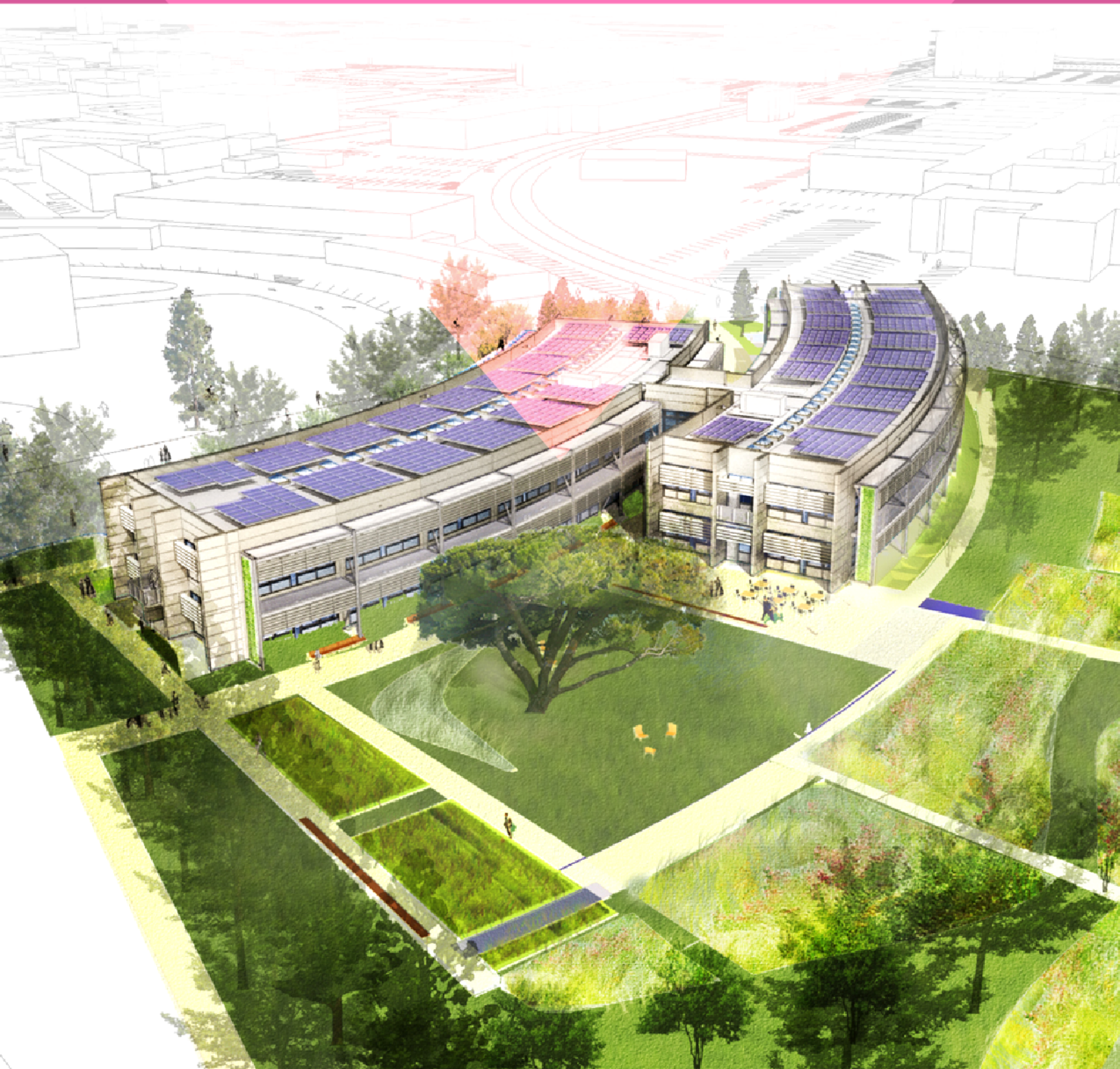



DIPLOMADOS INTERNACIONALES

¡MUCHO QUE APRENDER, MUCHO QUE DISFRUTAR!

• DIPLOMADO EN DISEÑO ARQUITECTÓNICO CON ENFOQUE BIOCLIMÁTICO •

WWW.ARQUITECTURA.PROUNIVERSITARIOS.ORG



PROUNIVERSARIOS® ES EL PROGRAMA ACADÉMICO DE ALTO NIVEL CREADO POR EL **FORO MUNDIAL DE UNIVERSARIOS®** QUE PERMITE LA EDUCACIÓN CONTINUA EXTRACURRICULAR DE EXCELENCIA, A TRAVÉS DE SUS MÁS DE 50 DIPLOMADOS INTERNACIONALES PARA UNIVERSITARIOS, CON EL PROPÓSITO DE DESARROLLAR HABILIDADES Y CONOCIMIENTOS DE GRAN VALOR EN LA VIDA PROFESIONAL DE LOS ESTUDIANTES.

EL **FORO MUNDIAL DE UNIVERSARIOS®** CONSTITUYE LA PLATAFORMA ACADÉMICA DE EVENTOS EXTRACURRICULARES MÁS IMPORTANTE DEL MUNDO, DONDE HAN PARTICIPADO MÁS DE 100,000 UNIVERSITARIOS DE 45 PAÍSES DE MÁS DE 1500 UNIVERSIDADES.

DIPLOMADO EN DISEÑO ARQUITECTÓNICO CON ENFOQUE BIOCLIMÁTICO

OBJETIVO GENERAL

LA ARQUITECTURA BIOCLIMÁTICA ES MUY IMPORTANTE EN LA ACTUALIDAD, YA QUE REALIZA CONSTRUCCIONES QUE SON RESPONSABLES CON EL MEDIOAMBIENTE Y OCUPA RECURSOS DE MANERA EFICIENTE PARA AYUDAR A FRENAR LOS PROBLEMAS ECOLÓGICOS.

EL **DIPLOMADO EN DISEÑO ARQUITECTÓNICO CON ENFOQUE BIOCLIMÁTICO** ESTÁ DIRIGIDO A ESTUDIANTES QUE REQUIERAN ADQUIRIR CONOCIMIENTOS DE CÓMO CREAR CONSTRUCCIONES QUE SEAN COMPATIBLES CON EL MEDIO AMBIENTE.

OBJETIVOS ESPECÍFICOS

- ▶ CONOCER LA HISTORIA Y ASPECTOS GENERALES QUE AYUDEN A FORMAR UNA EXPECTATIVA DE LO QUE IMPLICA UNA ARQUITECTURA BIOCLIMÁTICA.
- ▶ IDENTIFICAR LAS DIFERENTES CONDICIONES CON LAS QUE DEBE CONTAR UNA PERSONA PARA TENER UN CONFORT AMBIENTAL.
- ▶ CONOCER LAS CARACTERÍSTICAS ESENCIALES DEL DISEÑO BIOCLIMÁTICO.
- ▶ IDENTIFICAR LOS DIVERSOS MATERIALES Y LAS ENERGÍAS RENOVABLES QUE AYUDEN A TENER UN MEJOR LUGAR SOSTENIBLE.
- ▶ ENTENDER LA IMPORTANCIA DE APLICAR PROYECTOS ARQUITECTÓNICOS Y CÓMO REALIZAR LA GESTIÓN.



INFORMACIÓN GENERAL

METODOLOGÍA

- ▶ USO DE EQUIPO AUDIOVISUAL INTERACTIVO PARA AMPLIAR CONOCIMIENTOS EN EL DISEÑO ARQUITECTÓNICO CON ENFOQUE BIOCLIMÁTICO.
- ▶ TALLER TEÓRICO PARA CONOCER LOS MATERIALES Y ENERGÍAS RENOVABLES INDISPENSABLES EN LA ARQUITECTURA BIOCLIMÁTICA.
- ▶ TALLER TEÓRICO PRÁCTICO PARA CONOCER CÓMO GESTIONAR PROYECTOS DE ARQUITECTURA BIOCLIMÁTICA.

CERTIFICACIÓN

EL DIPLOMADO INTERNACIONAL EN DISEÑO ARQUITECTÓNICO CON ENFOQUE BIOCLIMÁTICO SE ENCUENTRA CERTIFICADO POR 40 PUNTOS DE VALOR CURRICULAR POR LA WORLD FEDERATION FOR UNIVERSITY EDUCATION Y AVALADO POR LA STPS (SISTEMA DE REGISTRO DE LA CAPACITACIÓN EMPRESARIAL SIC110307957-0013).



STPS

SECRETARÍA DEL TRABAJO
Y PREVISIÓN SOCIAL

SEDE Y FECHAS DISPONIBLES

EL DIPLOMADO INTERNACIONAL EN DISEÑO ARQUITECTÓNICO CON ENFOQUE BIOCLIMÁTICO SE IMPARTIRÁ EN **CANCÚN QUINTANA ROO, MÉXICO** EN LAS SIGUIENTES FECHAS:

- ▶ 13 AL 20 DE FEBRERO DE 2016
- ▶ 24 DE SEPTIEMBRE AL 01 DE OCTUBRE DE 2016

*CUPO LIMITADO A 60 PARTICIPANTES POR FECHA.

CONOCIMIENTO 
EXPERIENCIA
A TU ALCANCE



DIPLOMADO EN DISEÑO ARQUITECTÓNICO CON ENFOQUE BIOCLIMÁTICO

PROGRAMA ACADÉMICO



MÓDULO 1 – INTRODUCCIÓN A LA ARQUITECTURA BIOCLIMÁTICA

- ▶ CONCEPTO BÁSICOS
- ◀ ANTECEDENTES HISTÓRICOS DE LA ARQUITECTURA BIOCLIMÁTICA
- ▶ CONSTRUCCIÓN Y ARQUITECTURA SOSTENIBLE
- ◀ ARQUITECTURA BIOCLIMÁTICA



MÓDULO 2 – CONFORT AMBIENTAL

- ▶ CONCEPTOS GENERALES
- ◀ CONFORT TÉRMICO
- ▶ CONFORT LUMÍNICO
- ◀ CONFORT ACÚSTICO
- ▶ CONFORT OLFATIVO
- ◀ CONFORT PSICOLÓGICO



MÓDULO 3 – PRINCIPIOS DEL DISEÑO BIOCLIMÁTICO

- ▶ UBICACIÓN Y ORIENTACIÓN
- ◀ DISEÑO Y CONSTRUCCIÓN
- ▶ VENTILACIÓN
- ◀ SOLEAMIENTO Y CAPTACIÓN SOLAR PASIVA

MÓDULO 4 – MATERIALES Y ENERGÍA RENOVABLES

- ▶ MATERIALES
 - IMPACTO AMBIENTAL
 - HUELLA ECOLÓGICA
 - SISTEMAS DE GESTIÓN
 - CICLO DE VIDA
 - MATERIALES PARA UNA CONSTRUCCIÓN SOSTENIBLE
 - ETIQUETAS ECOLÓGICAS
- ◀ ENERGÍAS RENOVABLES
 - CAPTACIÓN SOLAR ACTIVA
 - OTRAS ENERGÍAS RENOVABLES
 - EFICIENCIA ENERGÉTICA



MÓDULO 5 – APLICACIÓN DE LA ARQUITECTURA BIOCLIMÁTICA Y LA GESTIÓN DE PROYECTOS

- ▶ OBJETIVOS A APLICAR EN PROYECTOS ARQUITECTÓNICOS
- ◀ HERRAMIENTAS PARA LA GESTIÓN DE PROYECTOS DE ARQUITECTURA BIOCLIMÁTICA

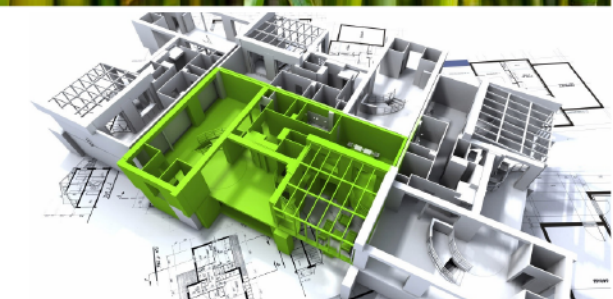

DIPLOMADOS INTERNACIONALES PROUNIVERSITARIOS®

FORO MUNDIAL DE UNIVERSITARIOS



PAQUETE TODO INCLUIDO

- ▶ DIPLOMADO 40 HORAS AVALADO Y CERTIFICADO NACIONAL E INTERNACIONALMENTE
- ▶ KIT DE MATERIAL DIDÁCTICO DE APOYO
- ▶ CONSTANCIA CERTIFICADA CON 40 PUNTOS CURRICULARES POR LA WFUE
- ▶ PAQUETE DE HOSPEDAJE Y ALIMENTACIÓN EN CORTESÍA SIN COSTO: 8 DÍAS Y 7 NOCHES DE ALOJAMIENTO EN OCUPACIÓN CUADRUPLE EN EL HOTEL SMART SUITES BOUTIQUE CANCÚN
- ▶ COMIDA Y CENA TIPO BUFFET DÍA 1
- ▶ DESAYUNO, COMIDA Y CENA TIPO BUFFET DÍA 2 AL 7
- ▶ DESAYUNO TIPO BUFFET DÍA 8
- ▶ CÓCTEL DE GALA DE BIENVENIDA
- ▶ TOUR TULUM - PLAYA DEL CARMEN
- ▶ TRANSPORTACIÓN Y ACCESO DIARIO A MANDALA BEACH CLUB
- ▶ TARDE DE CICLISMO EN ZONA HOTELERA INCLUYE BICICLETA Y EQUIPO DE SEGURIDAD.
- ▶ TARDE DE SHOPPING LA ISLA TRANSPORTACIÓN HOTEL - CENTRO COMERCIAL LA ISLA - HOTEL
- ▶ TRANSPORTACIÓN AEROPUERTO - HOTEL - AEROPUERTO



\$980 USD
PRECIO DEL DIPLOMADO



\$99.90 USD
CUOTA DE REGISTRO
Y RESERVACIÓN



BENEFICIOS PARA GRUPOS

\$380 USD • DE DESCUENTO ESPECIAL PARA GRUPOS DE 15 PERSONAS
TIPO DE CAMBIO PREFERENCIAL PARA MEXICANOS • **\$10 MX**

PARTICIPA EN UN DIPLOMADO Y
LA FUNDACIÓN FORO MUNDIAL DE UNIVERSITARIOS
TE APOYA CON EL HOSPEDAJE Y LA ALIMENTACIÓN SIN COSTO.

PAQUETE CON DESCUENTO PARA GRUPOS
\$5,999 MX + \$999 MX • CUOTA DE REGISTRO

DIPLOMADO EN DISEÑO ARQUITECTÓNICO CON ENFOQUE BIOCLIMÁTICO

ITINERARIO DE ACTIVIDADES



DÍA 1: SÁBADO

- 15:00 – 20:00 TRASLADO AEROPUERTO – HOTEL
CHECK-IN Y REGISTRO
21:00 – 22:30 COCTEL DE GALA DE BIENVENIDA

DÍA 2: DOMINGO

- 08:00 – 09:00 TRASLADO HOTEL – TULUM
10:00 – 13:00 TOUR TULUM
13:00 – 14:00 TRASLADO TULUM – CLUB DE PLAYA RIVIERA MAYA
14:00 – 17:00 CLUB DE PLAYA RIVIERA MAYA
17:00 – 18:00 TRASLADO CLUB DE PLAYA RIVIERA MAYA – PLAYA DEL CARMEN
18:00 – 21:00 PASEO POR PLAYA DEL CARMEN
21:00 – 23:00 TRASLADO PLAYA DEL CARMEN – HOTEL

DÍA 3: LUNES

- 09:00 – 14:00 MÓDULO 1 – INTRODUCCIÓN A LA ARQUITECTURA BIOCLIMÁTICA
12:00 – 18:00 MANDALA BEACH CLUB
16:00 – 19:00 TARDE DE CICLISMO EN ZONA HOTELERA*
18:00 – 21:00 TARDE DE SHOPPING LA ISLA*

DÍA 4: MARTES

- 09:00 – 14:00 MÓDULO 2 – CONFORT AMBIENTAL
12:00 – 18:00 MANDALA BEACH CLUB
16:00 – 19:00 TARDE DE CICLISMO EN ZONA HOTELERA*
18:00 – 21:00 TARDE DE SHOPPING LA ISLA*

DÍA 5: MIÉRCOLES

- 09:00 – 14:00 MÓDULO 3 – PRINCIPIOS DEL DISEÑO BIOCLIMÁTICO
12:00 – 18:00 MANDALA BEACH CLUB
16:00 – 19:00 TARDE DE CICLISMO EN ZONA HOTELERA*
18:00 – 21:00 TARDE DE SHOPPING LA ISLA*

DÍA 6: JUEVES

- 09:00 – 14:00 MÓDULO 4 – MATERIALES Y ENERGÍA RENOVABLES
12:00 – 18:00 MANDALA BEACH CLUB
16:00 – 19:00 TARDE DE CICLISMO EN ZONA HOTELERA*
18:00 – 21:00 TARDE DE SHOPPING LA ISLA*

DÍA 7: VIERNES

- 09:00 – 14:00 MÓDULO 5 – APLICACIÓN DE LA ARQUITECTURA BIOCLIMÁTICA Y LA GESTIÓN DE PROYECTOS
14:00 – 20:00 ENTREGA DE CONSTANCIAS CERTIFICADAS DEL DIPLOMADO
12:00 – 18:00 MANDALA BEACH CLUB
16:00 – 19:00 TARDE DE CICLISMO EN ZONA HOTELERA*
18:00 – 21:00 TARDE DE SHOPPING LA ISLA*

DÍA ASIGNADO PARA EXCURSIONES Y TOURS ADICIONALES.

DÍA 8: SÁBADO

- 08:00 – 13:00 CHECK – OUT Y ENTREGA DE CONSTANCIAS FALTANTES
TRASLADO HOTEL – AEROPUERTO

*DE ACUERDO A DÍA SELECCIONADO POR EL ESTUDIANTE.

REGÍSTRATE EN 3 PASOS

1.

ELIGE UNA SEDE

PAQUETES CON HOSPEDAJE DE 8 DÍAS, 7 NOCHES



2.

REGÍSTRATE EN LÍNEA

RESERVA TU LUGAR EN: WWW.PROUNIVERSARIOS.ORG



3.

REALIZA TU PAGO DE REGISTRO

Y PAGA EL RESTO HASTA EN 10 MENSUALIDADES



CONTACTO

- ▶ WWW.SALUD.PROUNIVERSARIOS.ORG
- ▶ WWW.PROUNIVERSARIOS.ORG
- ▶ E-MAIL: INFO@PROUNIVERSARIOS.ORG
- ▶ FACEBOOK: [PROUNIVERSARIOSDIPLOMADOS](https://www.facebook.com/PROUNIVERSARIOSDIPLOMADOS)
- ▶ TWITTER: [@PRODIPLOMADOS](https://twitter.com/PRODIPLOMADOS)
- ▶ TELÉFONOS: +52 (998) 287 67 07 Y 08
- ▶ WHATSAPP: +52 (998) 156 3456
- ▶ SKYPE: FORO-MUNDIAL



COPYRIGHT © 2016. FUNDACIÓN FORO MUNDIAL DE UNIVERSITARIOS A.C. TODOS LOS DERECHOS RESERVADOS. PROHIBIDA LA REPRODUCCIÓN TOTAL O PARCIAL DE ESTA PUBLICACIÓN, POR CUALQUIER MEDIO O PROCEDIMIENTO, SIN CONTAR CON LA AUTORIZACIÓN PREVIA, EXPRESA Y POR ESCRITO DE LA FUNDACIÓN. TODA FORMA DE UTILIZACIÓN NO AUTORIZADA SERÁ PERSEGUIDA CON LO ESTABLECIDO EN LA LEY FEDERAL DEL DERECHO DE AUTOR. TODAS LAS MARCAS Y LOS LOGOTIPOS MENCIONADOS PERTENECEN A SUS RESPECTIVOS PROPIETARIOS.



WelchAlllyn



telcel

Coca-Cola



U TRAVEL



BY
FORO
MUNDIAL
DE UNIVERSITARIOS
WWW.FORO-MUNDIAL.ORG

¡EMPRENDE PROFESIONALMENTE!